

3. 体制

(1) 研究会の組織図

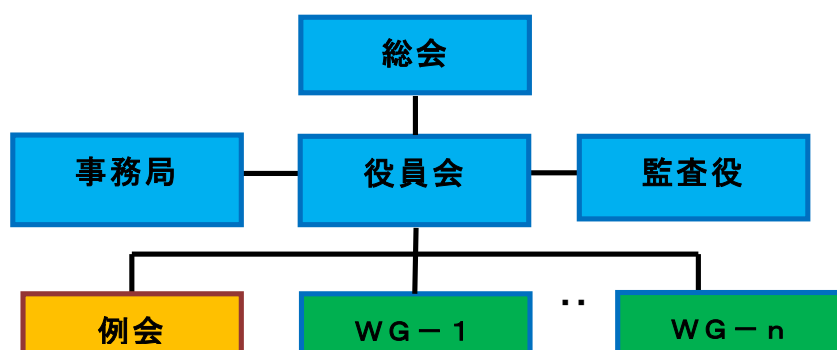

★研究会世話役： 都産技研・プロジェクト事業化推進室

(2) 平成 29 年度の役員

・平成 29 年度の理事名簿・業務分担

| | | |
|----------|-------------------|-------|
| 会長 | 株式会社システムクラフト | 谷津 明 |
| 副会長 | サンリツオートメイション株式会社 | 高倉広義 |
| 理事 | コンピューター・ハイテック株式会社 | 高尾 徹 |
| 理事 | Vital Lab 株式会社 | 渡辺さだお |
| 理事（会計担当） | 株式会社システムクラフト | 曾我部正躬 |
| 理事（事務局長） | 株式会社サイメイ | 小野義樹 |
| 監査役 | 株式会社テクノロード | 杉浦 登 |

(3) 研究会の会員種類

法人会員 A： 中小企業

法人会員 S： 大企業

個人会員： 個人会員及ならびに企業 OB

学術会員： ロボット研究に携わる研究者・研究室、法律等の専門的知識と経験を有する有識者等

特別会員： 自治体、特殊法人、公設研究機関、各自治体のロボット関連協議会

※1-5 人程度の小規模中小企業は、個人会員として申告可能（役員会審議事項）

(4) 研究会の会員数

- ・平成 23 年度： 計 19（法人会員 8、個人会員 11）
- ・平成 24 年度： 計 25（法人会員 A 11、法人会員 B 10、個人会員 4）
- ・平成 25 年度： 計 27（法人会員 A 11、法人会員 B 12、個人会員 4）
- ・平成 26 年度： 計 36（法人会員 A 16、法人会員 B 15、個人会員 5）
- ・平成 27 年度： 計 53（法人会員 A 31、法人会員 S 6、個人会員 10、学術・特別会員 6）
- ・平成 28 年度： 計 56（法人会員 A 35、法人会員 S 6、個人会員 9、

4. 研究会スケジュール

(1) 研究会スケジュールの原則

- ①研究会の役員会、例会は1回/3ヵ月開催（年間計3回）とし、第一水曜日開催を原則とする。
- ②隔月の例会とは別に、見学会、展示会などを臨時開催出来ることとする。
ただし、会員メリットが大きいものに絞って開催する。
- ③例会では、会員企業紹介、技術・製品紹介、アイデア議論、見学会などを行うこととし、具体的なテーマは役員会で検討する。
- ④WGは、自主的な活動を前提として、立ち上げを支援する。

(2) 活動スケジュール（予定）

<役員会・例会>

- ①5月25日（水）総会　：企画・推進は役員会と事務局
第一部　【講演者】サイエンスライター　森山和道様
 【演題】　「サービスロボットとはなんだろうか」

第二部　都産技研：「H29年度東京都ロボット産業活性化事業」紹介他

- ②7月19日（水）　　経済産業省　田中様講演
 『ユーザーと取り組むロボットビジネス
 ～ビルメンテナンス分野の取組紹介～』

- ③11月未定日　　国際ロボット展示会2017に合わせて開催する。

- ④1月未定日

<見学会、展示会>

研究会のPRならびに新規会員獲得を目的として、展示会への参加を検討する。
都産技研、各自治体との合同展示を目標とする（集客の相乗効果、費用の削減）。

5. 平成 29 年度予算

収入の部

| 項目 | 28 年度実績 | 29 年度予算 | 比較増減 | 備考（予算内訳） |
|------------|------------|------------|-----------|---------------------------------------------|
| 繰越金 | ¥804,208 | ¥714,088 | -¥90,120 | |
| 会費収入 | ¥980,000 | ¥1,000,000 | ¥20,000 | ①個人：9人＝9万円 ②法人A：35社＝70万円 ③法人S：7社＝21万円 |
| 交流会 参加料 | ¥30,000 | 0 | -¥30,000 | 交流会参加料差額 |
| 利子 | ¥8 | 0 | -¥8 | 普通預金（みずほ銀行） |
| 合計 | ¥1,814,216 | ¥1,714,088 | -¥100,128 | |

支出の部

| 項目 | 28 年度実績 | 29 年度予算 | 比較増減 | 備考（予算内訳） |
|--------|------------|------------|-----------|----------------------------------------|
| 講師謝礼 | 0 | ¥60,000 | ¥60,000 | 3万円×2回 |
| HP 構築費 | ¥679,417 | 0 | -¥679,417 | |
| HP 維持費 | ¥97,440 | ¥100,000 | ¥2,560 | ①@5,400×12ヶ月（まつもとや） ②ドメイン/サーバー代年間費用 |
| サーバ費 | 0 | 0 | 0 | |
| 銀行口座費 | ¥27,000 | ¥27,000 | 0 | @2,160×12.5ヶ月 |
| 事務委託費 | ¥250,000 | ¥300,000 | ¥50,000 | 事務局委託費（展示会出展準備など業務多忙の為増額） |
| 資料印刷費 | ¥8,207 | ¥100,000 | ¥91,793 | TROS パンフレット印刷 |
| 一般事務費 | ¥38,064 | ¥40,000 | ¥1,936 | |
| 展示会出展費 | 0 | ¥400,000 | ¥400,000 | 国際ロボット展展示経費他 |
| 予備費 | 0 | ¥200,000 | ¥200,000 | |
| 小計 | ¥1,100,128 | ¥1,227,000 | ¥126,872 | |
| 繰越金 | ¥714,088 | ¥487,088 | -¥227,000 | |
| 合計 | ¥1,814,216 | ¥1,714,088 | -¥100,128 | |